



Ocolul Silvic Sebeș R.A.

515800 Sebeș , Str. Mircea cel Mare nr. 109 , jud. Alba
J 01/25/2004 , RO 16041457, RO02RNCB0011021297360001 BCR Sebeș
tel / fax : 0258 735725, e-mail: ossebesra@yahoo.com

Nr. 1249 / 24.03.2023

Catre ,

Garda Forestiera Cluj

Prin prezenta va transmitem spre verificare urmatoarele acte de punere in valoare:

- 3969 Cernat Ioan, produse accidentale 1, situate in UP III Sugag, u.a. 157B cu suprafata de 1.0 ha, volum de 39.16 mc, proprietate a lui Cernat Ioan avand Contractul de prestari servicii silvice nr. 5247/30.12.2022;
- 3970 Todescu Gheorghe, produse accidentale 1, situate in UP III Sugag, u.a. 104A cu suprafata de 2.04 ha, volum de 2.46 mc si u.a. 104B cu suprafata de 2.46 ha, volum de 58.59 mc proprietate a lui Todescu Gheorghe avand Contractul de prestari servicii silvice nr. 2380/01.10.2018;
- 3971 Todescu Petru, produse accidentale 1, situate in UP I Tau, u.a. 104A cu suprafata de 1.1 ha, volum de 18.06 mc si u.a. 104B cu suprafata de 1.0 ha, volum de 14.66 mc proprietate a lui Todescu Petru avand Contractul de prestari servicii silvice nr. 2378/01.10.2018;
- 3972 Ghib Ana, produse accidentale 1, situate in UP III Gotu, u.a. 209 cu suprafata de 0.41 ha, volum de 19.81 mc, proprietate a lui Ghib Ana avand Contractul de prestari servicii silvice nr. 872/02.03.2021;
- 3973 Cernat Constantin, produse accidentale 1, situate in UP III Sugag, u.a. 103A cu suprafata de 0.55 ha, volum de 8.88 mc si u.a. 103E cu suprafata de 0.91 ha, volum de 3.49 mc proprietate a lui Cernat Constantin avand Contractul de prestari servicii silvice nr. 3730/02.11.2020;
- 3974 Stefan Dorina, produse accidentale 1, situate in UP III Sugag, u.a. 156 cu suprafata de 0.35 ha, volum de 18.24 mc, proprietate a lui Stefan Dorina avand Contractul de prestari servicii silvice nr. 4255/10.11.2021;
- 3975 Anghel Gheorghescu Ana, produse accidentale 2, situate in UP III Sugag, u.a. 18A cu suprafata de 1.0 ha, volum de 19.8 mc, proprietate a lui Anghel Gheorghescu Ana avand Contractul de prestari servicii silvice nr. 4254/10.11.2021;
- 3976 Grosu Viorica, produse accidentale 1, situate in UP III Sugag, u.a. 26B cu suprafata de 0.88 ha, volum de 13.67 mc, proprietate a lui Grosu Viorica avand Contractul de prestari servicii silvice nr. 164/18.01.2021;
- 3979 Lazar Petru, produse accidentale 1, situate in UP III Sugag, u.a. 64A cu suprafata de 1.0 ha, volum de 12.37 mc, proprietate a lui Lazar Petru avand Contractul de prestari servicii silvice nr. 2960/18.08.2021;
- 3980 Nicoara Elena, produse accidentale 1, situate in UP III Sugag, u.a. 20 cu suprafata de 0.5 ha, volum de 19.41 mc, proprietate a lui Nicoara Elena avand Contractul de prestari servicii silvice nr. 228/28.06.2021;
- 3982 Nicoara Constantin, produse accidentale 1, situate in UP III Sugag, u.a. 66 cu suprafata de 1.58 ha, volum de 18.28 mc, proprietate a lui Nicoara Constantin avand Contractul de prestari servicii silvice nr. 164/18.01.2021;
- 3984 Stefan Ana, produse accidentale 1, situate in UP III Sugag, u.a. 64A cu suprafata de 0.26 ha, volum de 9.44 mc si u.a. 64B cu suprafata de 0.74 ha, volum de 10.39 mc, proprietate a lui Stefan Ana avand Contractul de prestari servicii silvice nr. 2006/02.06.2021.

Factorii destabilizatori care au afectat arboretele sunt uscarile, doboraturile si rupturile de vant, manifestate dispersat pe suprafata proprietatilor.

Punerea in valoare s-a realizat in conformitate cu prevederile OM 767/2018 in fond forestier cu suprafata mai mica de 10 ha pentru care legea nu obliga intocmirea amenajamentului silvic.

Sef Ocol ,
Ing. Oprita Ioan



Responsabil Paza ,
Ing. Ghibu Nicolae

ACT DE PUNERE ÎN VALOARE NR. 2300016800870

Unitate de Producție: III - Sugag

Denumire A.P.V.: 3969 Cernat Ioan

Suprafață totală act - (ha): 1.0 Tratament: T. ÎN FONDUL FORESTIER NAȚIONAL PENTRU CARE LEGEA NU OBLIGĂ LA ELABORAREA DE AMENAJAMENTE SILVICE (5 DE MAX. 10 HA) Natura Produsului: PRODUSE ACCIDENTALE Tehnologia de Exploatare: TRUNCHURI SI CATARGE Data inventarierii: 22.03.2023 Anul exploatarei: 2023 Procedeul de inventariere: FIR CU FIR Clocan forma CIRCULARĂ nr.: AB0105 Accesibilitate: 251-500										Informații privind N.T.S.M.			Grupa de specii		Nr. de arbori	Volum					
Stâncării pe - (ha): Arbori putregâioși - (buc): cu un volum de - (mc): Iescarii - (buc): cu un volum de - (mc):										Răinoase FAG Quercinee Diverse tari Diverse moi		57 3 1	31.33 6.49 1.34		Total:		61	39.16			
Specia		SORTARE DIMENSIONALĂ							Lemn lucru	Coajă	Lemn de foc		Volum brut								
		G1	G2	G3	M1	M2	M3	LS		Total	VF										
MESTEACĂN			0.44		0.08	0.05			0.57	0.12	0.65	0.05	1.34								
FAG		0.58	0.36		0.03	0.01			0.98	0.05	5.46	0.31	6.49								
MOLID		3.07	7.76	5.33	5.92	1.56		0.51	24.15	2.57	4.61		31.33								
TOTAL		3.65	8.56	5.33	6.03	1.62		0.51	25.70	2.74	10.72	0.36	39.16								
U.A.	Suprafață (ha)	Vârsta ani	Panta G	Semințis utilizabil							Total volum brut										
	Par cursă	UA		%	S. tot	Compoziție					H.										
157B	1.00		125	27.00			0						39.16								
U.A.	ME	FA	MO	Volum																	
157B	1.34	6.49	31.33	39.16																	
Total	1.34	6.49	31.33	39.16																	
U.A.	Specia	Diametre		Înălțimi		Vârsta	Vol. arb.	Nr. arb.	Creșterea	Sortare dimensională							Coajă	Lemn foc		Volum brut	
		dt	dcg	ht	hc	a				G1	G2	G3	M1	M2	M3	LS		Total	VF		
157B	ME	44.00	44.00	25.00	25.00	125	1.34	1			0.44		0.08	0.05				0.12	0.65	0.05	1.34
	FA	52.00	52.00	20.33	20.33	125	2.16	3		0.58	0.36		0.03	0.01				0.05	5.46	0.31	6.49
	MO	25.65	26.67	20.11	20.11	125	0.55	57		3.07	7.76	5.33	5.92	1.56		0.51	2.57	4.61			31.33
Total U.A.: 157B								61		3.65	8.56	5.33	6.03	1.62		0.51	2.74	10.72	0.36		39.16
Total General U.A.								61		3.65	8.56	5.33	6.03	1.62		0.51	2.74	10.72	0.36		39.16

Șef Ocol,

Oprita Ioan



Întocmit,

Birou Fond Forestier,

Verificat,



UP in Sogda
v.d. 1540
Proprietor Berndt 1000

ACT DE PUNERE ÎN VALOARE NR. 2300016800880

Unitate de Producție: III - III Sugag
 Denumire A.P.V.: 3970 Todescu Gheorghe

Suprafață totală act - (ha): 4.5 Tratamente: T, ÎN FONDUL FORESTIER NAȚIONAL PENTRU CARE LEGEA NU OBLIGĂ LA ELABORAREA DE AMENAJAMENTE SILVICE (S DE MAX. 10 HA) Natura Produsului: PRODUSE ACCIDENTALE Tehnologia de Exploatare: TRUNCHURI SI CATARGE Data inventarierii: 22.03.2023 Anul exploatarei: 2023 Procedeeul de inventariere: FIR CU FIR Ciocan forma CIRCULARĂ nr.: AB0105 Accesibilitate: 251-500		Informații privind N.T.S.M.				Grupa de specii		Nr. de arbori	Volum											
		Stâncării pe - (ha): Arbori putregăioși - (buc): cu un volum de - (mc): Iescării - (buc): cu un volum de - (mc):				Rășinoase FAG Quercinee Diverse tari Diverse moi		86 26 4	34.31 24.32 2.42											
						Total:		116	61.05											
Specia	SORTARE DIMENSIONALĂ							Lemn lucru	Coajă	Lemn de foc		Volum brut								
	G1	G2	G3	M1	M2	M3	LS			Total	VF									
MESTEACĂN		0.50		0.32	0.23	0.13	0.01	1.19	0.26	0.97	0.10	2.42								
FAG	2.17	2.63		0.81	0.75	0.45	0.26	7.07	0.42	16.83	1.32	24.32								
MOLID	2.50	8.86	4.17	5.90	2.93		0.88	25.24	2.78	6.29	0.02	34.31								
TOTAL	4.67	11.99	4.17	7.03	3.91	0.58	1.15	33.50	3.46	24.09	1.44	61.05								
U.A.	Suprafață (ha)	Vârsta ani	Panta G	Semintii utilizabil				Total volum brut												
				%	S. tot	Compoziție			H.											
104A	2.04	150	32.00				0													
104B	2.46	75	34.00				0	2.46												
							0	58.59												
U.A.	ME	MO	FA	Volum																
104A		2.46		2.46																
104B	2.42	31.85	24.32	58.59																
Total	2.42	34.31	24.32	61.05																
U.A.	Specia	Diametre		Înălțimi		Vârsta	Vol. arb.	Nr. arb.	Crestere	Sortare dimensională						Coajă	Lemn foc		Volum brut	
		d1	d2	ht	hc					G1	G2	G3	M1	M2	M3		LS	Total		VF
104A	MO	30.00	30.00	19.50	19.50	150	0.62	4		1.16	0.49	0.33	0.08		0.03	0.22	0.15		2.46	
Total U.A.: 104A										1.16	0.49	0.33	0.08		0.03	0.22	0.15		2.46	
104B	ME	31.00	31.00	20.50	20.50	75	0.61	4		0.50		0.32	0.23	0.13	0.01	0.26	0.97	0.10	2.42	
	FA	27.92	29.36	18.27	18.27	75	0.94	26	2.17	2.63		0.81	0.75	0.45	0.26	0.42	16.83	1.32	24.32	
	MO	21.27	24.32	19.66	19.66	75	0.39	82	2.50	7.70	3.68	5.57	2.85		0.85	2.56	6.14	0.02	31.85	
Total U.A.: 104B										4.67	10.83	3.68	6.70	3.83	0.58	1.12	3.24	23.94	1.44	58.59
Total General U.A.										4.67	11.99	4.17	7.03	3.91	0.58	1.15	3.46	24.09	1.44	61.05

Șef Ocol,

Întocmit,

Birou Fond Forestier,

Verificat.

Oprîța Ioan



[Handwritten signature]

[Handwritten signature]

[Handwritten signature]

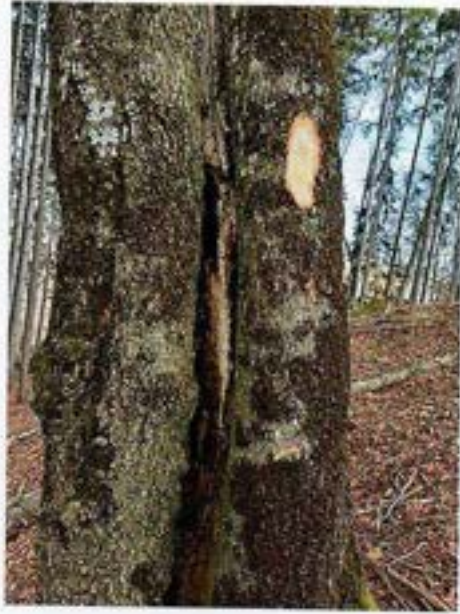

UP III Sugag
u.a. 104 A, 104 B
Proprietar Todoru Gheorghiu

ACT DE PUNERE ÎN VALOARE NR. 2300016800890

Unitate de Producție: I - Tau
Denumire A.P.V.: 3971 Todescu Petru

Suprafață totală act - (ha): 2.1 Tratament: T, PRODUSE ACCIDENTALE I Natura Produsului: PRODUSE ACCIDENTALE Tehnologia de Exploatare: TRUNCHIURI SI CATARGE Data inventarierii: 22.03.2023 Anul exploatareii: 2023 Procedeeul de inventariere: FIR CU FIR Ciocan forma CIRCULARĂ nr.: AB0105 Accesibilitate: 251-500										Informații privind N.T.S.M.				Grupa de specii		Nr. de arbori	Volum				
Scăncării pe - (ha): Arbori putregăioși - (buc): cu un volum de - (mc): Iescării - (buc): cu un volum de - (mc):										Rășinoase FAG		2	1.32								
										Quercinee Diverse tari		6	18.06								
										Total:		8	19.38								
Specia		SORTARE DIMENSIONALĂ							Lemn lucru	Coajă	Lemn de foc		Volum brut								
		G1	G2	G3	M1	M2	M3	LS			Total	VF									
FAG		3.74	1.00		0.08					4.82	0.23	13.01	0.89	18.06							
MOLID			0.58	0.27	0.19	0.05		0.01	1.10	0.11	0.11			1.32							
TOTAL		3.74	1.58	0.27	0.27	0.05		0.01	5.92	0.34	13.12	0.89	19.38								
U.A.	Suprafață (ha)		Vârsta ani	Panta G	Semintșii utilizabili							Total volum brut									
	Par cursă	UA			%	S. tot	Compoziție				H.										
104 A	1.10	1.10	150	38.00			0					4.72									
104 B	1.00	1.00	65	32.00			0					14.66									
U.A.	FA	MO	Volum																		
104 A	4.72		4.72																		
104 B	13.34	1.32	14.66																		
Total	18.06	1.32	19.38																		
U.A.	Specia	Diametre		Înălțimi		Vârsta	Vol. arb.	Nr. arb.	Crestere	Sortare dimensională					Coajă	Lemn foc		Volum brut			
		dt	dcp	ht	hc	a				G1	G2	G3	M1	M2	M3	LS		Total	VF		
104 A	FA	54.00	54.00	18.50	18.50	150	2.36	2		1.50	0.36		0.03					0.09	2.74	0.25	4.72
Total U.A.: 104 A								2		1.50	0.36		0.03					0.09	2.74	0.25	4.72
104 B	FA	58.50	58.50	23.50	23.50	65	3.34	4		2.24	0.64		0.05					0.14	10.27	0.64	13.34
	MO	29.00	29.00	22.00	22.00	65	0.66	7			0.58	0.27	0.19	0.05		0.01	0.11	0.11			1.32
Total U.A.: 104 B								6		2.24	1.22	0.27	0.24	0.05		0.01	0.25	10.38	0.64	14.66	
Total General U.A.								8		3.74	1.58	0.27	0.27	0.05		0.01	0.34	13.12	0.89	19.38	

Șef Ocol,

Întocmit,

Bireu Fond Forestier,

Verificat,

Oprita Ioan



[Handwritten signature]

[Handwritten signature]

[Handwritten signature]



UP I Tău
U.d. 104 A, 104 B
Proprietar Tadeşu Petcu

Proprietar: persoane fizice comuna Săsciori și Șugag, O.S.: Valea Sebeșului, jud.: Alba, UP: 01

DESCRIEREA STAȚIUNII ȘI A ARBORETULUI

ELM	P	M	VĂR			C	AM	EL	PROVE-	VI	DENS	V O L U M		CREȘ*	
ARB	R	R	STĂ	D	H	L	ES	AG	NIENTĂ	TA	----	mc/	mc/	TERE	
	P	G	ani	cm	m	P	TE	AJ		LI	CONS	ha	ua	an/	
104 A															
104 A/UP III Șugag SUP:M															
1.1 ha GP:1-2A1C SOL:3301															
TS:3332 TP:4114															
Versant inferior frământat EXPOZIȚIE:NV															
INCLINARE:38g ALTITUDINE: 820 - 870 m															
LITIERĂ: continuă - normală															
TIP FLORĂ: Asperula-Dentaria															
Natural fundam.subproductiv relativ-plurien															
COMP.ACTUALĂ:10FA															
COMP.ȚEL: 9FA 1DT															
SORT:															
VĂRSTA EXPLOATABILITĂȚII:															
SEM.UUTIL:10FA /0.28															
SUBARB:															
DATE COMPL:uscare slabă															
coci la suprafață/0.45															
POLUARE:															
EROZIUNE:															
LUCR.EXEC:															
LUCR.PROP:T.CONSERVARE															
ÎNGRIJIREA SEMINȚIȘULUI															
Total 190 4 0.60 291 320 2.2															
ALTE DATE COMPLEMENTARE:DIS:MO,Consistență:0.5-0.6.															

ELM	P	M	VĂR			C	AM	EL	PROVE-	VI	DENS	V O L U M		CREȘ*	
ARB	R	R	STĂ	D	H	L	ES	AG	NIENTĂ	TA	----	mc/	mc/	TERE	
	P	G	ani	cm	m	P	TE	AJ		LI	CONS	ha	ua	an/	
104 B															
104 B/UP III Șugag SUP:A															
1.0 ha GP:1-1C SOL:3301															
TS:1332 TP:1341															
Versant mijlociu undulat EXPOZIȚIE:NV															
INCLINARE:32g ALTITUDINE: 870 - 1050 m															
LITIERĂ: continuă - subțire															
TIP FLORĂ: Oxalis-Dentaria															
Natural fundam.de prod.mijl. relativ-plurien															
COMP.ACTUALĂ: 9MO 1FA															
COMP.ȚEL: 9MO 1FA															
SORT: MO -Gros,cherestea															
VĂRSTA EXPLOATABILITĂȚII: 110 ani															
SEM.UUTIL:															
SUBARB:															
DATE COMPL:uscare slabă															
POLUARE:															
EROZIUNE:															
LUCR.EXEC:															
LUCR.PROP:RĂRITURI															
Total 65 3 0.80 363 363 8.5															
ALTE DATE COMPLEMENTARE:Consistență:0.8-0.9.															
Variație dimensională.															

ELM	P	M	VĂR			C	AM	EL	PROVE-	VI	DENS	V O L U M		CREȘ*	
ARB	R	R	STĂ	D	H	L	ES	AG	NIENTĂ	TA	----	mc/	mc/	TERE	
	P	G	ani	cm	m	P	TE	AJ		LI	CONS	ha	ua	an/	
105 A															
105A/UP IV Gotu SUP:A															
2.9 ha GP:1-5B1C SOL:3301															
TS:3332 TP:1341															
Versant undulat EXPOZIȚIE:NV															
INCLINARE:32g ALTITUDINE:1150 - 1400 m															
LITIERĂ: lipsă															
TIP FLORĂ: Oxalis-Dentaria															
Natural fundam.de prod.mijl. relativ-echien															
COMP.ACTUALĂ: 6FA 4MO															
COMP.ȚEL: 5FA 3MO 1BR 12AM															
SORT: FA -Gros și mijlociu,cherestea															
VĂRSTA EXPLOATABILITĂȚII: 110 ani															
SEM.UUTIL:															
SUBARB:															
DATE COMPL:															
POLUARE:															
EROZIUNE:															
LUCR.EXEC:															
LUCR.PROP:ÎNGRIJIREA CULTURILOR,COMPLETĂRI															
DRGAJĂRI															
Total 10 3 0.70 15 44 1.5															
ALTE DATE COMPLEMENTARE:Mai sunt câteva exemplare de MO.															

ACT DE PUNERE ÎN VALOARE NR. 2300016800900

Unitate de Producție: III - III Getu

Denumire A.P.V.: 3972 Ghib Ana

Suprafață totală act - (ha): 0.41 Tratament: T, ÎN FONDUL FORESTIER NAȚIONAL PENTRU CARE LEGEA NU OBLIGĂ LA ELABORAREA DE AMENAJAMENTE SILVICE (S DE MAX. 10 HA) Natura Produsului: PRODUSE ACCIDENTALE Tehnologia de Exploatare: TRUNCHIURI SI CATARGE Data inventarierii: 22.03.2023 Anul exploatare: 2023 Procedul de inventariere: FIR CU FIR Ciocan forma CIRCULARĂ nr.: AB0105 Accesibilitate: 251-500	Informații privind N.T.S.M.	Grupa de specii	Nr. de arbori	Volum
	Stâncării pe - (ha): Arbori putregăloși - (buc): cu un volum de - (mc): Iescării - (buc): cu un volum de - (mc):	Rășinoase FAG Quercinee Diverse tari Diverse mol	4	19.81
		Total:	4	19.81

Specia	SORTARE DIMENSIONALĂ							Lemn lucru	Coajă	Lemn de foc		Volum brut
	G1	G2	G3	M1	M2	M3	LS			Total	VF	
FAG	8.33	0.91		0.06				9.30	0.45	10.06	0.79	19.81
TOTAL	8.33	0.91		0.06				9.30	0.45	10.06	0.79	19.81

U.A.	Suprafață (ha)	Vârsta ani	Panta G	Semănșis utilizabil				Total volum brut
				%	S. tot	Compoziție		
209	0.41	115	23.00			0		19.81

U.A.	FA	Volum
209	19.81	19.81
Total	19.81	19.81

U.A.	Specia	Diametre		Înălțimi		Vârsta	Vol. arb.	Nr. arb.	Crestere	Sortare dimensională							Coajă	Lemn foc		Volum brut
		dt	dcg	ht	hc					G1	G2	G3	M1	M2	M3	LS		Total	VF	
209	FA	66.50	66.50	26.25	26.25	115	4.95	4		8.33	0.91		0.06				0.45	10.06	0.79	19.81
Total U.A.: 209								4		8.33	0.91		0.06				0.45	10.06	0.79	19.81
Total General U.A.								4		8.33	0.91		0.06				0.45	10.06	0.79	19.81

Sef Ocol,

Oprita Ioan

Intocmit,

Birou Fond Forestier,

Verificat,

NP in Goto
u.d. 109
Proprietar Ghis Ana

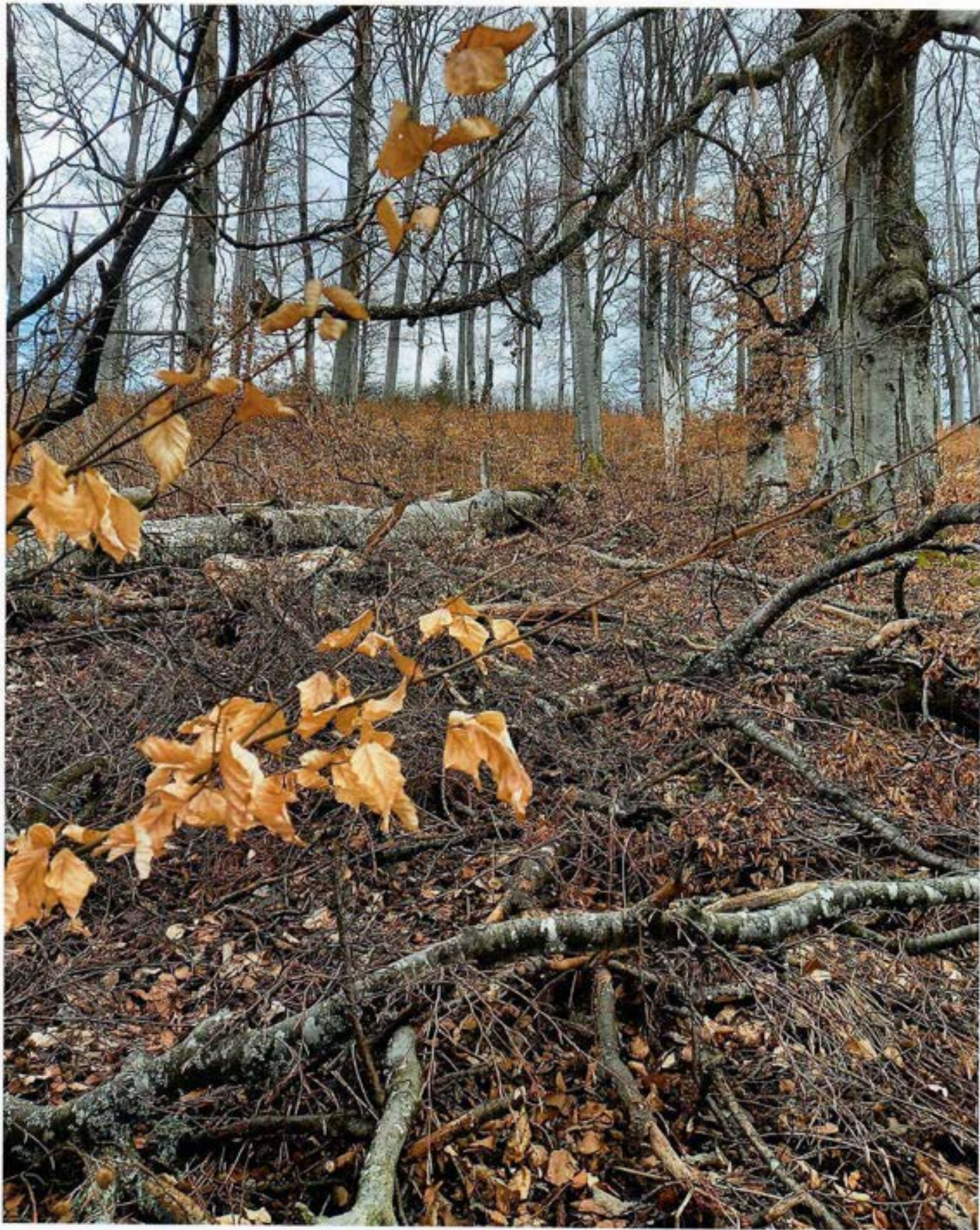

ACT DE PUNERE ÎN VALOARE NR. 2300016800910

Unitate de Producție: III - III Sugag
Denumire A.P.V.: 3973 Cernat Constantin

Suprafață totală act - (ha): 1.46 Tratament: T. ÎN FONDUL FORESTIER NAȚIONAL PENTRU CARE LEGEA NU OBLIGĂ LA ELABORAREA DE AMENAJAMENTE SILVICE (5 DE MAX. 10 HA) Natura Produsului: PRODUSE ACCIDENTALE Tehnologia de Exploatare: TRUNCHIURI SI CATARGE Data inventarierii: 22.03.2023 Anul exploatarei: 2023 Procedeeul de inventariere: FIR CU FIR Clocan forma CIRCULARĂ nr.: AB0105 Accesibilitate: 251-500	Informații privind N.T.S.M.	Grupa de specii	Nr. de arbori	Volum
	Stâncării pe - (ha): Arbori putregăloși - (buc): cu un volum de - (mc): Iescării - (buc): cu un volum de - (mc):	Rășinoase FAG Quercinee Diverse tari Diverse moi	7 4 3	6.56 4.02 1.79
	Total:		14	12.37

Specia	SORTARE DIMENSIONALĂ							Lemn lucru	Coajă	Lemn de foc		Volum brut
	G1	G2	G3	M1	M2	M3	LS			Total	VF	
FAG	1.14	0.40		0.13	0.10	0.11	0.03	1.91	0.10	2.01	0.23	4.02
MESTEACĂN		0.31		0.22	0.14	0.08	0.01	0.76	0.16	0.87	0.07	1.79
MOLID	2.76	1.11	0.46	0.51	0.14		0.04	5.02	0.47	1.07		6.56
TOTAL	3.90	1.82	0.46	0.86	0.38	0.19	0.08	7.69	0.73	3.95	0.30	12.37

U.A.	Suprafață (ha)		Vârsta ani	Panta G	Semănțiuș utilizabil			Total volum brut
	Par cursă	UA			%	S. tot	Compoziție	
103A	0.55		160	34.00			0	8.88
103E	0.91		70	26.00			0	3.49
Total	1.46							

U.A.	FA	MO	ME	Volum
103A	3.41	5.47		8.88
103E	0.61	1.09	1.79	3.49
Total	4.02	6.56	1.79	12.37

U.A.	Specia	Diametre		Înălțimi		Vârsta	Vol. arb.	Nr. arb.	Crestere	Sortare dimensională							Coajă	Lemn foc		Volum brut	
		d1	d10	ht	hc					G1	G2	G3	M1	M2	M3	LS		Total	VF		
103A	FA	37.00	37.00	21.50	21.50	160	1.71	2		1.14	0.33		0.04	0.05	0.05	0.01	0.08	1.71	0.18	3.41	
	MO	47.33	47.33	25.67	25.67	160	1.82	3		2.76	1.11	0.19	0.10	0.03			0.37	0.91		5.47	
Total U.A.: 103A										3.90	1.44	0.19	0.14	0.08	0.05	0.01	0.45	2.62	0.18	8.88	
103E	FA	21.00	21.00	15.50	15.50	70	0.31	2			0.07		0.09	0.05	0.06	0.02	0.02	0.30	0.05	0.61	
	ME	30.67	30.67	20.33	20.33	70	0.60	3			0.31		0.22	0.14	0.08	0.01	0.16	0.87	0.07	1.79	
	MO	20.50	20.50	16.25	16.25	70	0.27	4				0.27	0.41	0.11		0.04	0.10	0.16		1.09	
Total U.A.: 103E										0.38	0.27	0.72	0.30	0.14	0.07	0.28	1.33	0.12	3.49		
Total General U.A.										14	3.90	1.82	0.46	0.86	0.38	0.19	0.08	0.73	3.95	0.30	12.37

Sef Ocol,

Oprita Ioan



Intocmit,

[Handwritten signature]

Birou Fond Forestier,

[Handwritten signature]

Verificat,

[Handwritten signature]

UP III Sugar
U.S. 103A, 103E Proprietary Coarct Constantin



ACT DE PUNERE ÎN VALOARE NR. 2300016800920

Unitate de Producție: III - Sugag
Denumire A.P.V.: 3974 Stefan Dorina

Suprafață totală act - (ha): 0.35 Tratament: T, ÎN FONDUL FORESTIER NAȚIONAL PENTRU CARE LEGEA NU OBLIGĂ LA ELABORAREA DE AMENAJAMENTE SILVICE (5 DE MAX. 10 HA) Natura Produsului: PRODUSE ACCIDENTALE Tehnologia de Exploatare: TRUNCHURI SI CATARGE Data inventarierii: 22.03.2023 Anul exploatarii: 2023 Procedeeul de inventariere: FIR CU FIR Clocan forma CIRCULARĂ nr.: AB0105 Accesibilitate: 251-500		Informații privind N.T.S.M.		Grupa de specii	Nr. de arbori	Volum														
		Stâncării pe - (ha): Arbori putregăioși - (buc): cu un volum de - (mc): Iescarii - (buc): cu un volum de - (mc):		Rășinoase FAG Quercinee Diverse tari Diverse moi	2	18.24														
				Total:	2	18.24														
Specia	SORTARE DIMENSIONALĂ							Lemn lucru	Coajă	Lemn de foc		Volum brut								
	G1	G2	G3	M1	M2	M3	LS			Total	VF									
FAG	2.69							2.69	0.13	15.42	0.55	18.24								
TOTAL	2.69							2.69	0.13	15.42	0.55	18.24								
U.A.	Suprafață (ha)		Vârsta ani	Panta G	Semănțis utilizabil				Compoziție	H.	Total volum brut									
	Par curbat	UA			%	S. tot														
156	0.35		125	25.00					0		18.24									
U.A.	FA	Volum																		
156	18.24	18.24																		
Total	18.24	18.24																		
U.A.	Specia	Diametre		Înălțimi		Vârsta	Vol. arb	Nr. arb	Crestere	Sortare dimensională						Coajă	Lemn foc		Volum brut	
		dt	dca	ht	hc					G1	G2	G3	M1	M2	M3		LS	Total		VF
156	FA	90.00	90.00	25.50	25.50	125	9.12	2		2.69							0.13	15.42	0.55	18.24
Total U.A.: 156								2		2.69							0.13	15.42	0.55	18.24
Total General U.A.								2		2.69							0.13	15.42	0.55	18.24

Șef Ocol,

Oprita Ioan



Întocmit,



Birou Fond Forestier,



Verificat,



UP in Sugda

0.2 156

Proprietor Stefan Dorina



ACT DE PUNERE ÎN VALOARE NR. 2300016800930

Unitate de Producție: III - Sugag

Denumire A.P.V.: 3975 Anghel Gheorghescu Ana

Suprafață totală act - (ha): 1.0 Tratament: T, ÎN FONDUL FORESTIER NATIONAL PENTRU CARE LEGEA NU OBLIGĂ LA ELABORAREA DE AMENAJAMENTE SILVICE (S DE MAX. 10 HA) Natura Produsului: PRODUSE ACCIDENTALE Tehnologia de Exploatare: TRUNCHIURI SI CATARGE Data inventarierii: 23.03.2023 Anul exploatarii: 2023 Procedul de inventariere: FIR CU FIR Ciocan forma CIRCULARĂ nr.: AB0105 Accesibilitate: 251-500	Informații privind N.T.S.M.	Grupa de specii	Nr. de arbori	Volum
	Stâncării pe - (ha): Arbori putregăioși - (buc): cu un volum de - (mc): Iesarii - (buc): cu un volum de - (mc):	Rășinoase FAG Quercinee Diverse tari Diverse moi	40	19.8
		Total:	40	19.8

Specia	SORTARE DIMENSIONALĂ							Lemn lucru	Coajă	Lemn de foc		Volum brut
	G1	G2	G3	M1	M2	M3	LS			Total	VF	
HOLID	0.32	5.82	3.81	4.04	1.35		0.42	15.76	1.75	2.29	0.01	19.80
TOTAL	0.32	5.82	3.81	4.04	1.35		0.42	15.76	1.75	2.29	0.01	19.80

U.A.	Suprafață (ha)		Vârsta ani	Panta G	Semintis utilizabil				Total volum brut	
	Par cursă	UA			%	S. tot	Compoziție			H.
18A	1.00		45	22.00				0		19.80

U.A.	MO	Volum
18A	19.80	19.80
Total	19.80	19.80

U.A.	Specia	Diametre		Înălțimi		Vârsta	Vol. arb.	Nr. arb.	Crest ere	Sortare dimensională							Coajă	Lemn foc		Volum brut		
		dt	dcg	ht	hc					G1	G2	G3	M1	M2	M3	LS		Total	VF			
18A	MO	23.80	23.80	20.90	20.90	45	0.49	40		0.32	5.82	3.81	4.04	1.35		0.42	1.75	2.29	0.01	19.80		
Total U.A.: 18A										40		0.32	5.82	3.81	4.04	1.35		0.42	1.75	2.29	0.01	19.80
Total General U.A.										40		0.32	5.82	3.81	4.04	1.35		0.42	1.75	2.29	0.01	19.80

Șef Ocol,

Oprita Ioan

Întocmit,

Birou Fond Forestier,

Verificat,

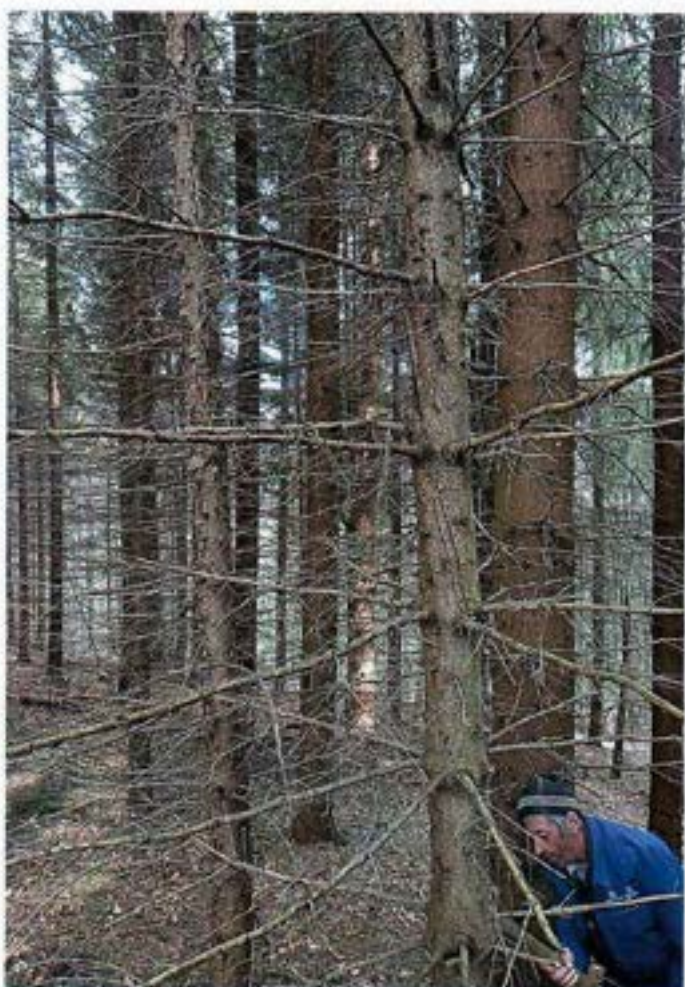

UP III Sugag

U.d. 18A

Proprietar Anghel Gheorghescu
Ana

ACT DE PUNERE ÎN VALOARE NR. 2300016800940

Unitate de Producție: III - III Sugag
 Denumire A.P.V: 3976 Grosu Viorica

Suprafață totală act - (ha): 0,88 Tratament: T, ÎN FONDUL FORESTIER NAȚIONAL PENTRU CARE LEGEA NU OBLIGĂ LA ELABORAREA DE AMENAJAMENTE SILVICE (5 DE MAX. 10 HA) Natura Produsului: PRODUSE ACCIDENTALE Tehnologia de Exploatare: TRUNCHIURI SI CATARGE Data inventarierii: 23.03.2023 Anul exploatare: 2023 Procedul de inventariere: FIR CU FIR Cloacan forma CIRCULARĂ nr.: AB0105 Accesibilitate: 251-500		Informații privind N.T.S.M.		Grupa de specii	Nr. de arbori	Volum
		Stâncării pe - (ha): Arbori putregăioși - (buc): cu un volum de - (mc): Iescarii - (buc): cu un volum de - (mc):		Rășinoase FAG Quercinee Diverse tari Diverse moi	1 42 4	1,52 9,89 2,26
				Total:	47	13,67

Specia	SORTARE DIMENSIONALĂ							Lemn lucru	Coajă	Lemn de foc		Volum brut
	G1	G2	G3	M1	M2	M3	L5			Total	VF	
GORUN (L)		0,17		0,02	0,01			0,20	0,03	1,29	0,08	1,52
CARPEN	0,09	0,16		0,33	0,34	0,50	0,36	1,78	0,17	6,31	0,66	8,26
TEI PUCIOS		0,31		0,32	0,26	0,15	0,06	1,10	0,29	0,87	0,18	2,26
ULM DE MUNTE		0,38		0,15	0,09	0,06	0,01	0,69	0,14	0,80	0,06	1,63
TOTAL	0,09	1,02		0,82	0,70	0,71	0,43	3,77	0,63	9,27	0,98	13,67

U.A.	Suprafață (ha)		Vârsta ani	Panta G	Semnificații utilizabil				Total volum brut
	Par cursă	UA			%	S. tot	Compoziție		
26B	0,88		125	44,00			0		
U.A.	GO (L)	CA	TEP	ULM	Volum				
26B	1,52	8,26	2,26	1,63	13,67				
Total	1,52	8,26	2,26	1,63	13,67				

U.A.	Specia	Diametre		Înălțimi		Vârsta	Vol. arb.	Nr. arb.	Crestere	Sortare dimensională							Coajă	Lemn foc		Volum brut
		dt	dcp	ht	hc					G1	G2	G3	M1	M2	M3	L5		Total	VF	
26B	GO (L)	40,00	40,00	22,00	22,00	125	1,52	1			0,17		0,02	0,01			0,03	1,29	0,08	1,52
	CA	17,44	18,60	13,33	13,33	125	0,21	39		0,09	0,16		0,33	0,34	0,50	0,36	0,17	6,31	0,66	8,26
	TEP	26,00	26,00	19,00	19,00	125	0,56	4			0,31		0,32	0,26	0,15	0,06	0,29	0,87	0,18	2,26
	ULM	26,67	26,67	16,00	16,00	125	0,54	3			0,38		0,15	0,09	0,06	0,01	0,14	0,80	0,06	1,63
Total U.A.: 26B								47		0,09	1,02		0,82	0,70	0,71	0,43	0,63	9,27	0,98	13,67
Total General U.A.								47		0,09	1,02		0,82	0,70	0,71	0,43	0,63	9,27	0,98	13,67

Șef Ocol,

Oprita Ioan



Intărit,

Birou Fond Forestier,

Verificat,

UP III Suddg
u.d. 26.7
Prospektor Grobu Viorica

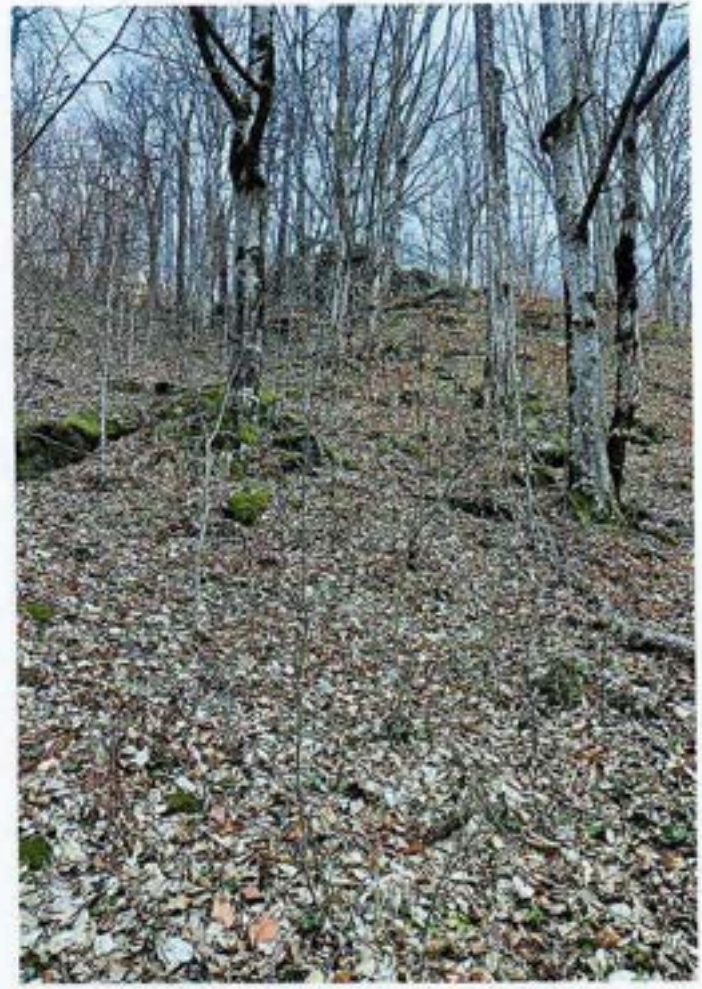

ACT DE PUNERE ÎN VALOARE NR. 2300016800970

Unitate de Producție: III - Sugag

Denumire A.P.V.: 3979 Lazar Petru

Suprafață totală act - (ha): 1.0 Tratament: T, ÎN FONDUL FORESTIER NATIONAL PENTRU CARE LEGEA NU OBLIGĂ LA ELABORAREA DE AMENAJAMENTE SILVICE (S DE MAX. 10 HA) Natura Produsului: PRODUSE ACCIDENTALE Tehnologia de Exploatare: TRUNCHURI SI CATARGE Data inventarierii: 23.03.2023 Anul exploatareii: 2023 Procedeeul de inventariere: FIR CU FIR Ciocan forma CIRCULARĂ nr.: AB0105 Accesibilitate: 251-500	Informații privind N.T.S.M.	Grupa de specii	Nr. de arbori	Volum
	Stâncării pe - (ha): Arbori putregăloși - (buc): cu un volum de - (mc): Iescații - (buc): cu un volum de - (mc):	Rășinoase FAG Quercinee Diverse tari Diverse moi	11	12.37
		Total:	11	12.37

Specia	SORTARE DIMENSIONALĂ							Lemn lucru	Coajă	Lemn de foc		Volum brut
	G1	G2	G3	M1	M2	M3	LS			Total	VF	
MOLID	4.94	2.97	0.72	0.48	0.17		0.06	9.34	0.88	2.15		12.37
TOTAL	4.94	2.97	0.72	0.48	0.17		0.06	9.34	0.88	2.15		12.37

U.A.	Suprafață (ha)		Vârsta ani	Panta G	Semnificați utilizabil				Total volum brut	
	Par cursă	UA			%	S. tot	Compoziție			H.
64A	1.00		80	12.00			0			12.37

U.A.	MO	Volum
64A	12.37	12.37
Total	12.37	12.37

U.A.	Specia	Diametre		Înălțimi		Vârsta	Vol. arb	Nr. arb	Crest ere	Sortare dimensională							Coajă	Lemn foc		Volum brut
		dt	dcg	hc	hc					G1	G2	G3	M1	M2	M3	LS		Total	VF	
64A	MO	37.27	37.27	20.55	20.55	80	1.12	11		4.94	2.97	0.72	0.48	0.17		0.06	0.88	2.15		12.37
Total U.A.: 64A								11		4.94	2.97	0.72	0.48	0.17		0.06	0.88	2.15		12.37
Total General U.A.								11		4.94	2.97	0.72	0.48	0.17		0.06	0.88	2.15		12.37

Șef Ocol,

Opriza Ioan

Intocmit,

Birou Fond Forestier,

Verificat,

3949 Cedar 10ft 6 - propretas
US III Sogsg u.d.G.A



ACT DE PUNERE ÎN VALOARE NR. 2300016800980

Unitate de Producție: III - Sugag
Denumire A.P.V.: 3980 Nicoara Elena

Suprafață totală act - (ha): 0.5 Tratament: T, ÎN FONDUL FORESTIER NAȚIONAL PENTRU CARE LEGEA NU OBLIGĂ LA ELABORAREA DE AMENAJAMENTE SILVICE (S DE MAX. 10 HA) Natura Produsului: PRODUSE ACCIDENTALE Tehnologia de Exploatare: TRUNCHIURI SI CATARGE Data inventarierii: 23.03.2023 Anul exploatarii: 2023 Procedul de inventariere: FIR CU FIR Clocan forma CIRCULARĂ nr.: AB0105 Accesibilitate: 251-500		Informații privind N.T.S.M.		Grupa de specii		Nr. de arbori		Volum												
		Stâncării pe - (ha): Arbori putregăloși - (buc): cu un volum de - (mc): Iescarii - (buc): cu un volum de - (mc):		Răpinoase FAG Quercinee Diverse tari Diverse moi		6		19.41												
				Total:		6		19.41												
Specia	SORTARE DIMENSIONALĂ							Lemn lucru	Coajă	Lemn de foc		Volum brut								
	G1	G2	G3	M1	M2	M3	LS			Total	VF									
FAG	3.18	1.45		0.14	0.06	0.02		4.85	0.24	14.32	0.92	19.41								
TOTAL	3.18	1.45		0.14	0.06	0.02		4.85	0.24	14.32	0.92	19.41								
U.A.	Suprafață (ha)		Vârsta ani	Panta G	Semintș utilizabil					Total volum brut										
	Par cursă	UA			%	S. tot	Compoziție				H.									
20	0.50		110	25.00					0			19.41								
U.A.	FA	Volum																		
20	19.41	19.41																		
Total	19.41	19.41																		
U.A.	Specia	Diametre		Înălțimi		Vârsta	Vol. arb	Nr. arb	Creșteri	Sortare dimensională					Coajă	Lemn foc		Volum brut		
		dt	dca	ht	hc					G1	G2	G3	M1	M2		M3	LS		Total	VF
20	FA	55.00	55.00	23.83	23.83	110	3.23	6		3.18	1.45		0.14	0.06	0.02		0.24	14.32	0.92	19.41
Total U.A.: 20								6		3.18	1.45		0.14	0.06	0.02		0.24	14.32	0.92	19.41
Total General U.A.								6		3.18	1.45		0.14	0.06	0.02		0.24	14.32	0.92	19.41

Șef Ocol,

Întocmit,

Birou Fond Forestier,

Verificat,

Opriza Ioan

UP in Sagag

0.2.20

Proprietar Nicodan Elena



ACT DE PUNERE ÎN VALOARE NR. 2300016801000

Unitate de Producție: III - Sugag
Denumire A.P.V.: 3982 Nicoara Constantin

Suprafață totală act - (ha): 1.58 Tratament: T. ÎN FONDUL FORESTIER NAȚIONAL PENTRU CARE LEGEA NU OBLIGĂ LA ELABORAREA DE AMENAJAMENTE SILVICE (5 DE MAX. 10 HA) Natura Produsului: PRODUSE ACCIDENTALE Tehnologia de Exploatare: TRUNCHIURI SI CATARDE Data inventarierii: 23.03.2023 Anul exploatarii: 2023 Procedeul de inventariere: FIR CU FIR Clocan forma CIRCULARĂ nr.: A80105 Accesibilitate: 251-500										Informații privind N.T.S.M.				Grupa de specii		Nr. de arbori	Volum				
										Stâncării pe - (ha): Arbori putregăioși - (buc): cu un volum de - (mc): Iescării - (buc): cu un volum de - (mc):				Rășinoase FAG Quercinee Diverse tari Diverse moi		3	18.28				
										Total:				3	18.28						
Specia		SORTARE DIMENSIONALĂ								Lemn lucru	Coajă	Lemn de foc		Volum brut							
		G1	G2	G3	M1	M2	M3	LS			Total	VF									
FAG		5.36	0.33		0.02					5.71	0.28	12.29	0.64	18.28							
TOTAL		5.36	0.33		0.02					5.71	0.28	12.29	0.64	18.28							
U.A.	Suprafață (ha)	Vârsta ani	Panta G	Semănțuri utilizabile								Total volum brut									
	Par cursă	UA		%	S. tot	Compoziție					H.										
66	1.58		140	28.00			0						18.28								
U.A.	FA	Volum																			
66	18.28	18.28																			
Total	18.28	18.28																			
U.A.	Specia	Diametre		Înălțimi		Vârsta	Vol. arb.	Nr. arb.	Crestere	Sortare dimensională						Coajă	Lemn foc		Volum brut		
		dt	dcg	hc	hc	a				G1	G2	G3	M1	M2	M3	LS		Total	VF		
66	FA	74.00	74.00	25.00	25.00	140	6.09	3		5.36	0.33		0.02					0.28	12.29	0.64	18.28
Total U.A.: 66								3		5.36	0.33		0.02					0.28	12.29	0.64	18.28
Total General U.A.								3		5.36	0.33		0.02					0.28	12.29	0.64	18.28

Șef Ocol,

Oprita Ioan



Intocmit,

Birou Fond Forestier,

Verificat,

07 III Sogut
6.8.66

Proprietar Micașă Constantin



ACT DE PUNERE ÎN VALOARE NR. 2300016801020

Unitate de Producție: III - Sugag

Denumire A.P.V.: 3984 Stefan Ana

Suprafață totală ect - (ha): 1.0 Tratamente: T. ÎN FONDUL FORESTIER NAȚIONAL PENTRU CARE LEGEA NU OBLIGĂ LA ELABORAREA DE AMENAJAMENTE SILVICE (S DE MAX. 10 HA) Natura Produsului: PRODUSE ACCIDENTALE Tehnologia de Exploatare: TRUNCHIURI SI CATARGE Data inventarierii: 23.03.2023 Anul exploatarei: 2023 Procedul de inventariere: FIR CU FIR Clocan forma CIRCULARĂ nr.: AB0105 Accesibilitate: 251-500										Informații privind N.T.S.M.				Grupa de specii	Nr. de arbori	Volu				
Stâncării pe - (ha): Arbori putregăioși - (buc): cu un volum de - (mc): Iescarii - (buc): cu un volum de - (mc):										Rășinoase FAG Quercinee Diverse tari Diverse moi		13	19.83							
										Total:		13	19.83							
Specia		SORTARE DIMENSIONALĂ							Lemn lucru	Coajă	Lemn de foc		Volu							
		G1	G2	G3	M1	M2	M3	LS			Total	VF	brut							
MOIUD		9.00	4.47	1.06	0.62	0.18		0.06	15.39	1.41	3.03		19.83							
TOTAL		9.00	4.47	1.06	0.62	0.18		0.06	15.39	1.41	3.03		19.83							
U.A.	Suprafață (ha)		Vârsta ani	Panta G	Semintis utilizabil							Total volum brut								
	Par cursă	UA			%	S. tot	Compoziție				H.									
64A	0.26		110	12.00						0			9.44							
64B	0.74		100	12.00						0			10.39							
U.A.	MO	Volu																		
64A		9.44	9.44																	
64B		10.39	10.39																	
Total		19.83	19.83																	
U.A.	Specia	Diametre		Înălțimi		Vârsta	Vol. arb	Nr. arb	Crest ere	Sortare dimensională							Coajă	Lemn foc		Volu brut
		dt	dog	hc	hc					G1	G2	G3	M1	M2	M3	LS		Total	VF	
64A	MO	53.50	53.50	27.00	27.00	110	2.36	4		5.64	1.26	0.19	0.09			0.63	1.63		9.44	
Total U.A.: 64A								4		5.64	1.26	0.19	0.09			0.63	1.63		9.44	
64B	MO	36.67	36.67	22.67	22.67	100	1.15	9		3.36	3.21	0.87	0.53	0.18	0.06	0.78	1.40		10.39	
Total U.A.: 64B								9		3.36	3.21	0.87	0.53	0.18	0.06	0.78	1.40		10.39	
Total General U.A.								13		9.00	4.47	1.06	0.62	0.18	0.06	1.41	3.03		19.83	

Șef Ocol,

Oprita Ioan



Intocmit,

[Handwritten signature]

Birou Fond Forestier,

[Handwritten signature]

Verificat,

[Handwritten signature]

UP III Sugar
G.A. C4A, G4B
Prometer Station Area

